



NOTA DE PREMSA

L'Oficina Comarcal de Turisme de la Conca de Barberà fa balanç del primer semestre de l'any 2009 amb un augment del 10% de visitants atesos durant el mes de juny.

L'Oficina Comarcal de Turisme ubicada a Poblet finalitza el primer semestre de l'any amb 5.102 consultes i 24.143 visitants atesos el que representa una disminució del 18% i del 23% respectivament, respecte l'any anterior.

No obstant, coincidint amb l'inici de la temporada d'estiu el mes de juny s'ha registrat un augment del 10% de visitants atesos respecte l'any anterior.

Els turistes procedents de Barcelona ciutat i del País Basc són els que més esn visiten.

La procedència dels turistes que ens visiten segons les dades registrades a l'oficina comarcal de turisme durant aquest primer semestre segueixen essent els catalans, seguit del turista espanyol amb un augment del 13%.

El turista barceloní encapçala el rànquing de visitants catalans tot i que aquest cop hi ha hagut un augment del 7% del turista procedent de Barcelona ciutat. Per contra ha baixat considerablement el nombre de turistes tarragonins amb un 11% respecte l'any anterior.

Del mercat espanyol destaca l'augment del 44% del turista procedent del País Basc, seguit del 5% del turista procedent d'Andalusia. En canvi ha sofert un descens considerable del 16% del turista d'Aragó.

Un primer semestre marcat per el descens de turistes estrangers.

En anys anteriors el nombre de turistes estrangers es mantenia força estable, enguany hi ha hagut un descens del 18% respecte l'any passat i en canvi ha hagut un petit augment de turistes no Europeus marcat pel turista canadenc.

Malgrat el descens del 30% del turista italià, pren relleu el turista rus amb un increment del 17%. Aquest fet és deu a les accions de promoció que han dut a terme al llarg d'aquest any Costa Daurada. Els turistes procedents de Bèlgica, Gran Bretanya i França es recuperen lleugerament.

Pel que fa als turistes de la resta del món gran part provenen del continent americà, normalment dels Estats Units i d'Argentina, en canvi durant aquest semestre hi ha hagut un augment del 76% de turistes procedents de Canadà.

(Veure gràfic)



Gràfic comparatiu segons la procedència global durant el primer semestre per anys

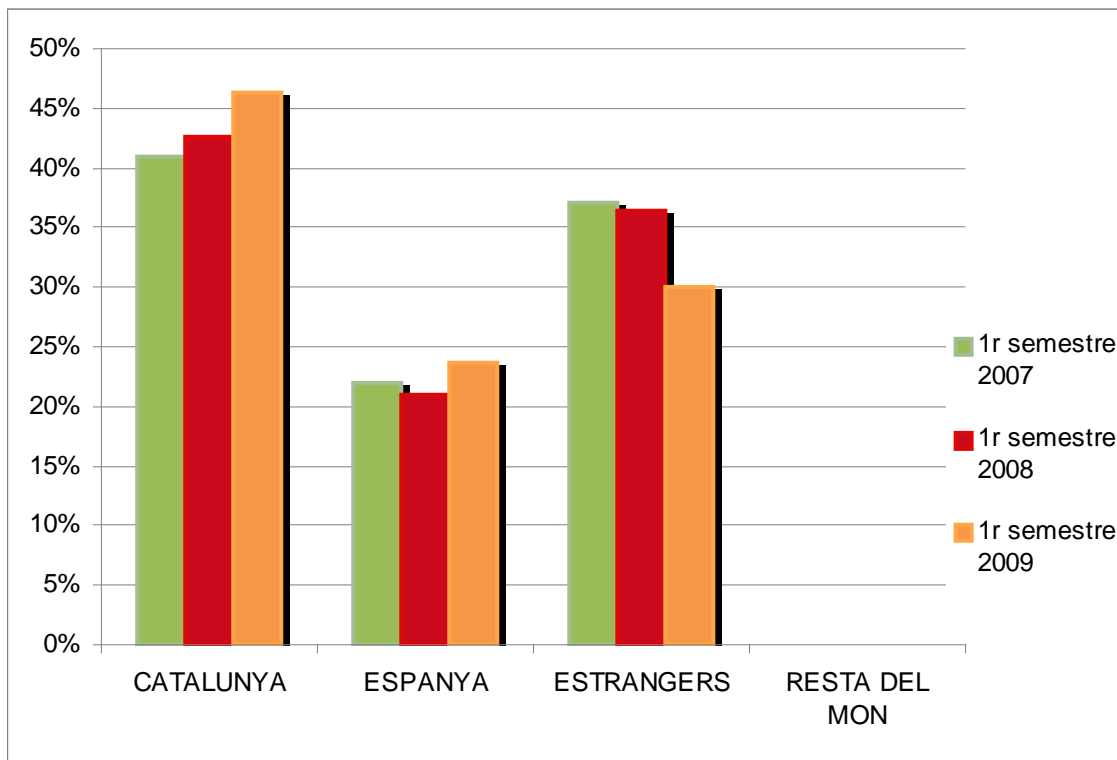

Poblet, La Ruta del Cister i la Conca de Barberà els temes més consultats.

En quan als temes més consultats durant aquest primer semestre destaca l'augment de consultes del 32% sobre senderisme, del 25% d'altres comarques com són: el Priorat i Baix Camp; i finalment l'augment del 19% sobre La Ruta del Cister.

On s'allotgen els visitants?

Majoritàriament el turista que ens visita és d'un dia i no s'allotja fora de casa, tot i així hi ha hagut un descens del 2% respecte l'any anterior. El turista que pernocta fora de casa es centra majoritàriament a la Costa Daurada, especialment a Salou. Durant aquest semestre hi ha hagut un fort augment de visitants que s'allotgen a la nostra comarca amb un increment del 33% respecte l'any 2008. augmenten també els visitants allotjats a Barcelona ciutat i Lleida amb un 21% i un 25% respecte l'any anterior.



Gràfic comparatiu segons el lloc d'allotjament durant el primer semestre segons els anys

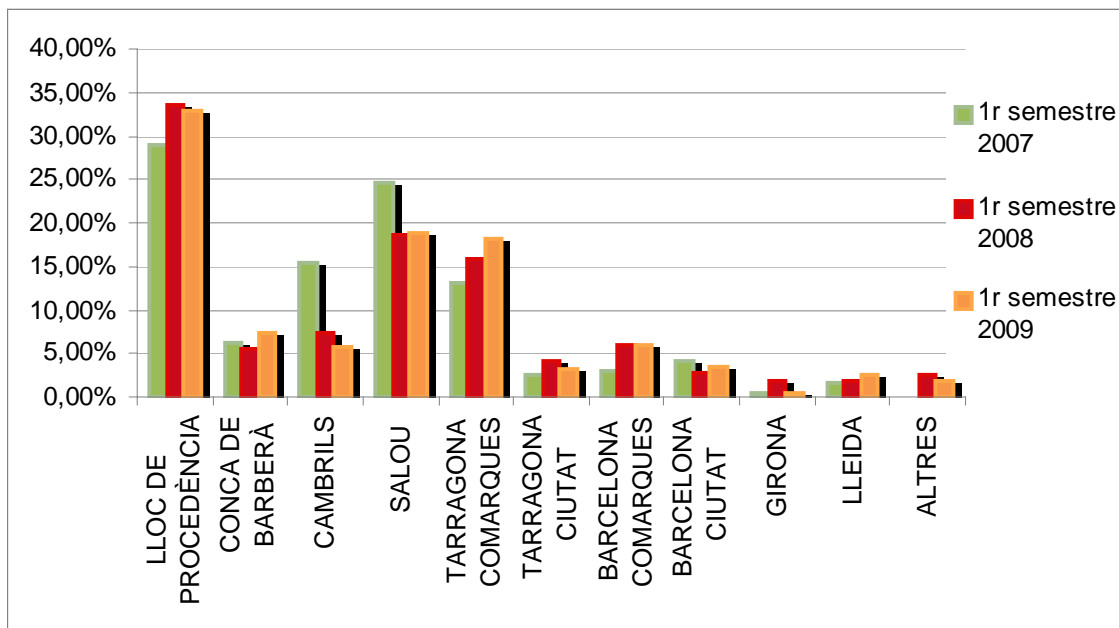

Servei de turisme del Consell Comarcal de la Conca de Barberà
Montblanc, 8 de juliol de 2009